

Farbqualitätszertifikat

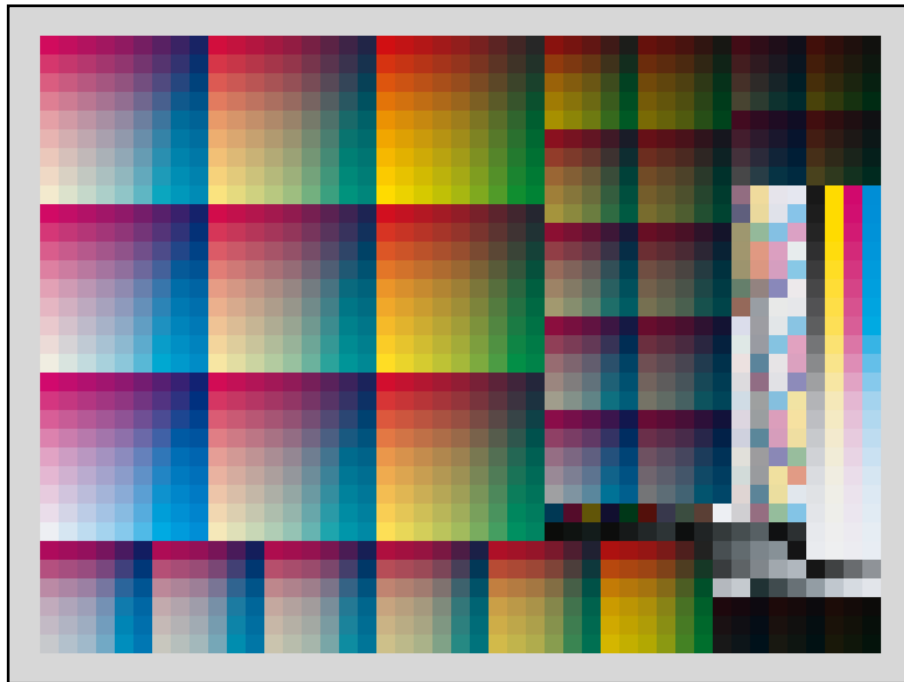

Referenzdaten: [ISOcoated_v2_eci_Visual.txt](#)

Vergleichsdaten: [MK2_Epson7800_K1.txt](#)

Messmethode

Lichtart: D50
Beobachterwinkel: 2 degree
Filter Status: Status DIN16536 NB
Polarisation: none
Messgerät:

Auftragsnummer: Kartenhaus Kollektiv

Auftragsname: Epson 7800

Bogennummer: EFI 6225

Kommentar: _____

Auftragsnummer: Kartenhaus Kollektiv
 Auftragsname: Epson 7800
 Bogennummer: EFI 6225
 Kommentar: _____

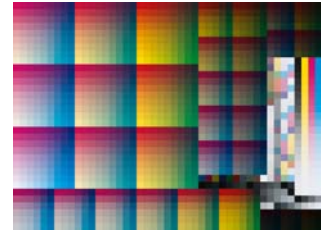

Referenzdaten: ISOcoated_v2_eci_Visual.txt

Vergleichsdaten: MK2_Epson7800_K1.txt

Gesamtbewertung:



Auswertung aller Felder Mittelwert: 0,86 Streuung: 0,38 Maximum: 2,04

	25%			40%			50%			70%			75%			80%		
	Ref	Cmp	Δ	Ref	Cmp	Δ	Ref	Cmp	Δ	Ref	Cmp	Δ						
Schwarz	---	---	---	---	16,25	---	---	---	---	---	---	---	---	---	---	---	11,35	---
Cyan	---	---	---	---	14,46	---	---	---	---	---	15,44	---	---	---	---	---	---	---
Magenta	---	---	---	---	15,26	---	---	---	---	---	15,86	---	---	---	---	---	---	---
Gelb	---	---	---	---	15,34	---	---	---	---	---	15,83	---	---	---	---	---	---	---

	Ref	Cmp	ΔD
Schwarz	---	1,69	---
Cyan	---	1,42	---
Magenta	---	1,69	---
Gelb	---	1,34	---

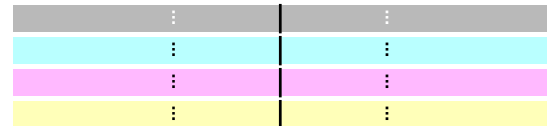

	Lab Reference			Lab Comparison			Δ
	L	a	b	L	a	b	
Papier	95,00	-0,01	-1,98	95,18	0,03	-1,02	0,98
Schwarz	16,00	-0,11	0,03	15,83	0,03	0,30	0,35
Cyan	55,00	-37,00	-49,98	55,42	-37,72	-49,16	1,17
Magenta	47,99	74,01	-2,98	48,14	72,69	-2,96	1,33
Gelb	89,00	-4,98	92,99	88,77	-5,67	92,04	1,19
Rot	47,00	68,00	47,98	46,21	67,98	47,60	0,88
Grün	50,00	-64,97	27,02	50,35	-64,96	27,49	0,58
Blau	24,00	22,02	-45,99	24,18	22,35	-46,04	0,38
Overprint	---	---	---	---	---	---	---

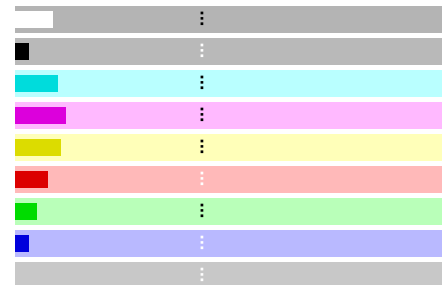

	ΔE(ab)	Status	Maximum	Field ID's
Papier:	0,98	● OK	3,00	B17
Mittelwert	0,86	● OK	3,00	
Maximum	2,04	● OK	6,00	8
Primärfarben (Max):	1,33	● OK	5,00	
Maximum ΔH Primärfarben	1,06	● OK	2,50	
Mittleres ΔH Buntgraufelder	0,32	● OK	1,50	
Sekundärfarben (Max):	0,88	● OK	5,00	
Tiefe:	0,35	● OK	4,00	K: A100 CMYK: null
Graukeil (K):	0,57	● OK	3,50	A100, A80, A60, A40, A20, A10
Graukeil (CMY):	0,96	● OK	3,50	B100, B80, B60, B40, B20, B10
Schwarz	0,35	● OK	5,00	A100
Cyan	1,17	● OK	5,00	A1
Magenta	1,33	● OK	5,00	A4
Gelb	1,19	● OK	5,00	A7
Rot	0,88	● OK	5,00	B4
Grün	0,58	● OK	5,00	B7
Blau	0,38	● OK	5,00	B1

Auftragsnummer: Kartenhaus Kollektiv

Auftragsname: Epson 7800

Bogennummer: EFI 6225

Kommentar: _____

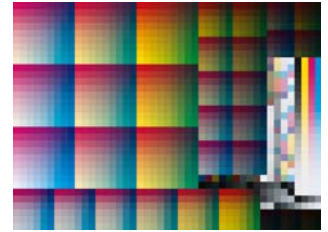
Referenzdaten: [ISOcoated_v2_eci_Visual.txt](#)Vergleichsdaten: [MK2_Epson7800_K1.txt](#)

Gesamtbewertung:



	$\Delta E(ab)$	Status	Maximum	Field ID's
Papier:	0,98	● OK	3,00	B17
Mittelwert	0,86	● OK	3,00	
Maximum	2,04	● OK	6,00	8
Primärfarben (Max):	1,33	● OK	5,00	
Maximum ΔH Primärfarben	1,06	● OK	2,50	
Mittleres ΔH Buntgraufelder	0,32	● OK	1,50	
Sekundärfarben (Max):	0,88	● OK	5,00	
Tiefe:	0,35	● OK	4,00	K: A100 CMYK: null
Graukeil (K):	0,57	● OK	3,50	A100, A80, A60, A40, A20, A10
Graukeil (CMY):	0,96	● OK	3,50	B100, B80, B60, B40, B20, B10
Schwarz	0,35	● OK	5,00	A100
Cyan	1,17	● OK	5,00	A1
Magenta	1,33	● OK	5,00	A4
Gelb	1,19	● OK	5,00	A7
Rot	0,88	● OK	5,00	B4
Grün	0,58	● OK	5,00	B7
Blau	0,38	● OK	5,00	B1

Auftragsnummer: Kartenhaus Kollektiv

Auftragsname: Epson 7800

Bogennummer: EFI 6225

Kommentar: _____

Referenzdaten: [ISOcoated_v2_eci_Visual.txt](#)

Vergleichsdaten: [MK2_Epson7800_K1.txt](#)

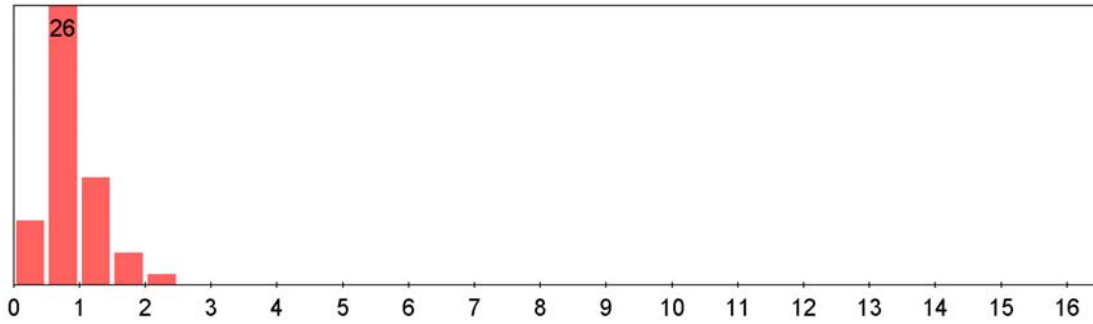
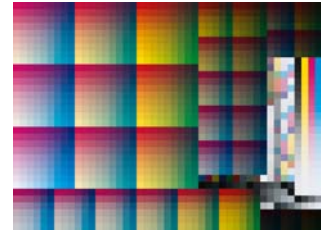

ΔE
Mittel: 0,86
StdAbw: 0,38
Max: 2,04
Max.Ind.: 8

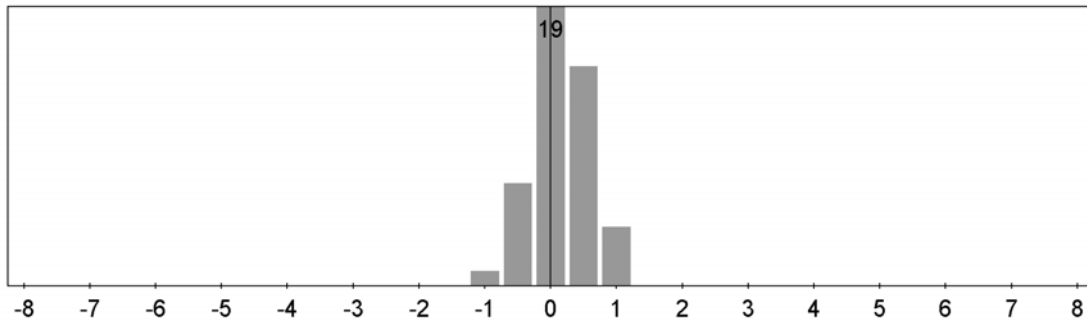

ΔL
Mittel: 0,15
StdAbw: 0,46
Extr.: 1,20
Ext.Ind.: 3

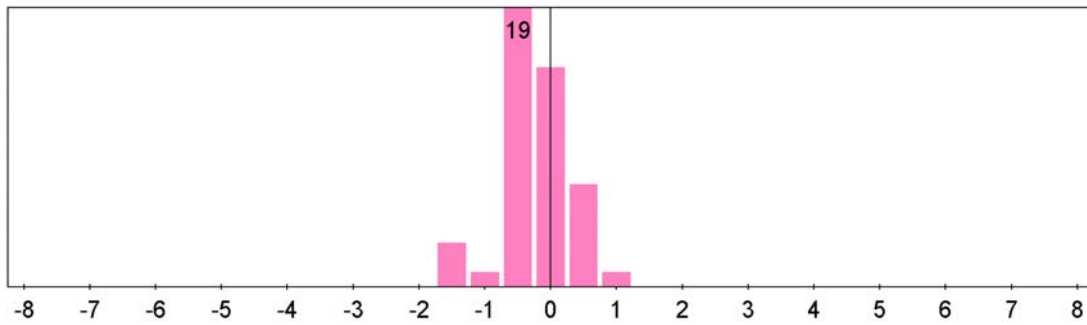

Δa
Mittel: -0,23
StdAbw: 0,49
Extr.: -1,55
Ext.Ind.: 4

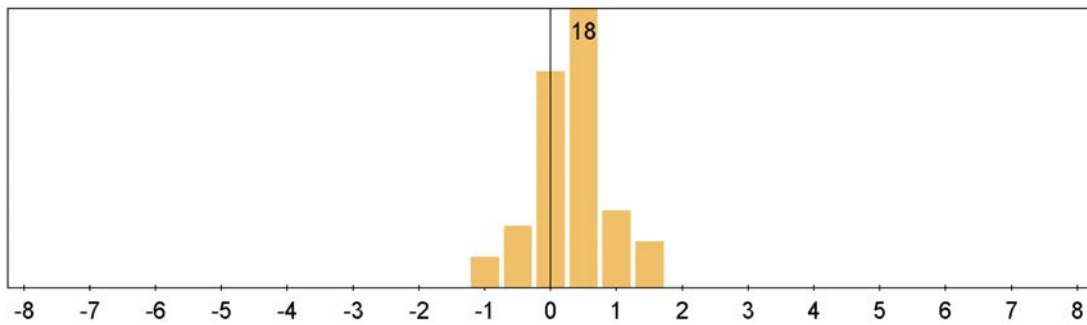

Δb
Mittel: 0,29
StdAbw: 0,52
Extr.: 1,47
Ext.Ind.: 8

Auftragsnummer: Kartenhaus Kollektiv

Auftragsname: Epson 7800

Bogennummer: EFI 6225

Kommentar: _____

Referenzdaten: ISOcoated_v2_eci_Visual.txt

Vergleichsdaten: MK2_Epson7800_K1.txt

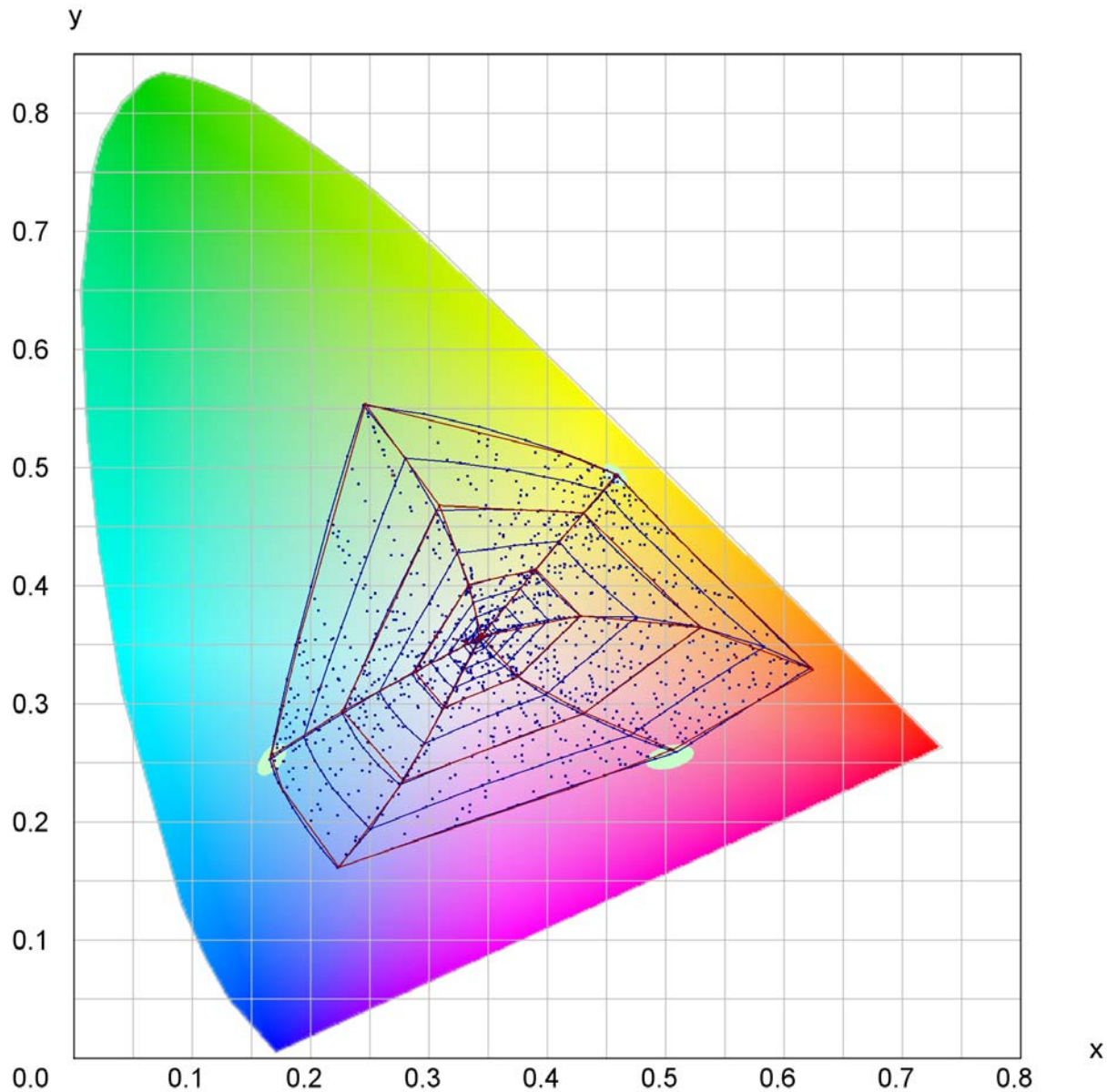
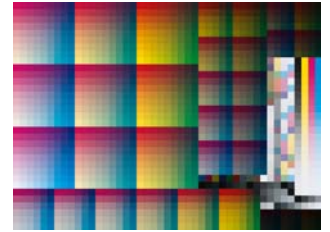

Auftragsnummer: Kartenhaus Kollektiv

Auftragsname: Epson 7800

Bogennummer: EFI 6225

Kommentar: _____

Referenzdaten: ISOcoated_v2_eci_Visual.txt

Vergleichsdaten: MK2_Epson7800_K1.txt

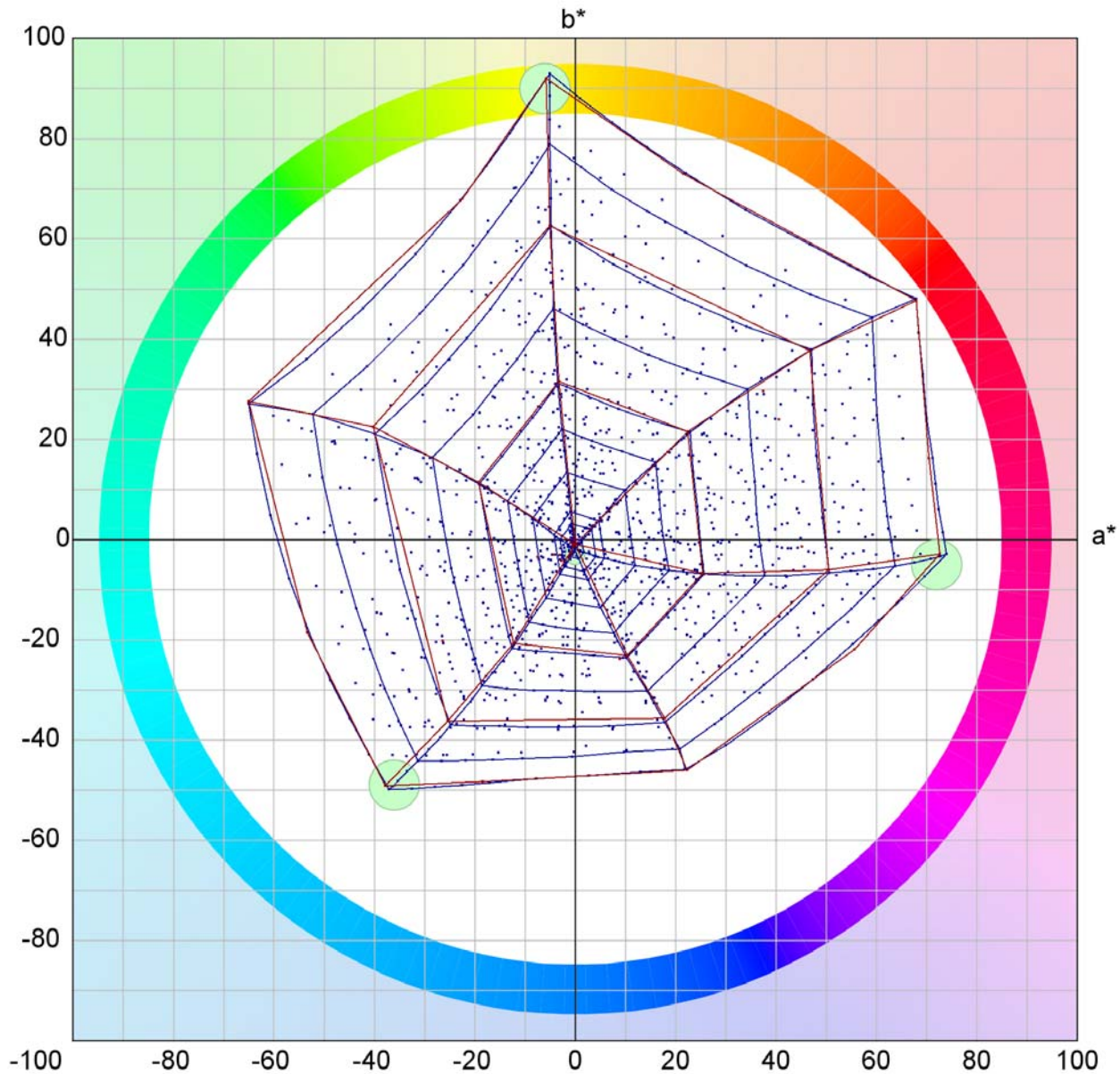
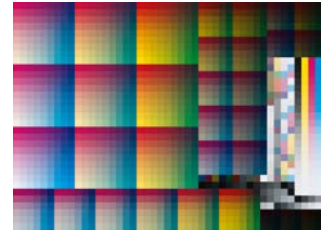

Auftragsnummer: Kartenhaus Kollektiv

Auftragsname: Epson 7800

Bogennummer: EFI 6225

Kommentar: _____

Referenzdaten: ISOcoated_v2_eci_Visual.txt

Vergleichsdaten: MK2_Epson7800_K1.txt

