

Farbqualitätszertifikat

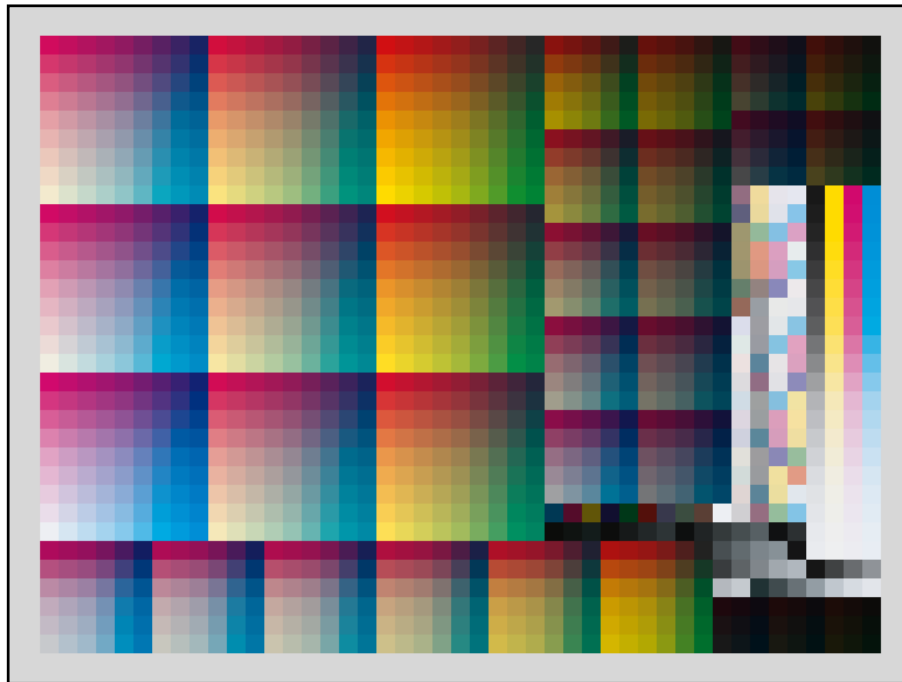

Referenzdaten: **FOGRA39.txt**

Vergleichsdaten: **Epson_4000_K1_PCS60.txt**

Messmethode

Lichtart: D50
Beobachterwinkel: 2 degree
Filter Status: Status DIN16536 NB
Polarisation: none
Messgerät: GretagMacbeth EyeOne

Auftragsnummer: Kartenhaus Kollektiv

Auftragsname: Epson 4000

Bogennummer: EFI 6225 XF

Kommentar: _____

Auftragsnummer: Kartenhaus Kollektiv
 Auftragsname: Epson 4000
 Bogennummer: EFI 6225 XF
 Kommentar: _____

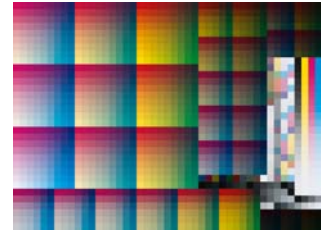

Referenzdaten: **FOGRA39.txt**
 Vergleichsdaten: **Epson_4000_K1_PCS60.txt**

Gesamtbewertung:



Auswertung aller Felder Mittelwert: 0,95 Streuung: 0,77 Maximum: 3,97

	25%			40%			50%			70%			75%			80%		
	Ref	Cmp	Δ	Ref	Cmp	Δ	Ref	Cmp	Δ	Ref	Cmp	Δ						
Schwarz	---	---	---	---	14,83	---	---	---	---	---	15,07	---	---	---	---	---	11,71	---
Cyan	---	---	---	---	15,10	---	---	---	---	---	14,60	---	---	---	---	---	---	---
Magenta	---	---	---	---	17,96	---	---	---	---	---	17,14	---	---	---	---	---	---	---
Gelb	---	---	---	---	15,85	---	---	---	---	---	16,41	---	---	---	---	---	---	---

	Ref	Cmp	ΔD
Schwarz	---	1,62	---
Cyan	---	1,41	---
Magenta	---	1,57	---
Gelb	---	1,32	---

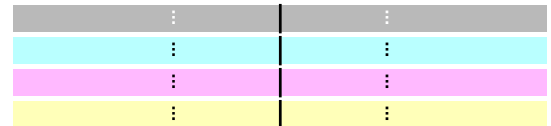

	Lab Reference			Lab Comparison			Δ
	L	a	b	L	a	b	
Papier	95,00	-0,01	-1,98	95,12	-0,10	-2,00	0,15
Schwarz	16,00	-0,11	0,03	17,31	0,61	3,00	3,33
Cyan	55,00	-37,00	-49,98	54,62	-36,64	-50,14	0,55
Magenta	47,99	74,01	-2,98	48,15	72,95	-3,50	1,19
Gelb	89,00	-4,98	92,99	89,40	-4,60	92,67	0,63
Rot	47,00	68,00	47,98	47,17	67,73	48,48	0,59
Grün	50,00	-64,97	27,02	50,69	-66,20	28,13	1,79
Blau	24,00	22,02	-45,99	23,86	21,36	-46,31	0,75
Overprint	23,00	-0,06	0,04	22,54	-0,42	-0,81	1,03

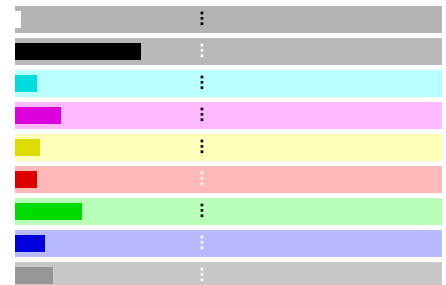

	ΔE(ab)	Status	Maximum	Field ID's
Papier:	0,15	● OK	3,00	A24
Mittelwert	0,95	● OK	3,00	
Maximum	3,97	● OK	6,00	7
Primärfarben (Max):	3,33	● OK	5,00	
Maximum ΔH Primärfarben	0,81	● OK	2,50	
Mittleres ΔH Buntgraufelder	0,18	● OK	1,50	
Sekundärfarben (Max):	1,79	● OK	5,00	
Tiefe:	2,73	● OK	4,00	K: A30 CMY: B24 CMYK: B23
Graukeil (K):	1,04	● OK	3,50	A30, A29, A23, A28, A27, A26, A25
Graukeil (CMY):	0,96	● OK	3,50	B30, B29, B28, B27, B26, B25
Schwarz	3,33	● OK	5,00	A30
Cyan	0,55	● OK	5,00	A4
Magenta	1,19	● OK	5,00	A8
Gelb	0,63	● OK	5,00	A12
Rot	0,59	● OK	5,00	B4
Grün	1,79	● OK	5,00	B8
Blau	0,75	● OK	5,00	B12

Auftragsnummer: Kartenhaus Kollektiv

Auftragsname: Epson 4000

Bogennummer: EFI 6225 XF

Kommentar: _____

Referenzdaten: FOGRA39.txt

Vergleichsdaten: Epson_4000_K1_PCS60.txt

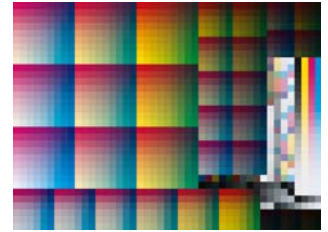

Gesamtbewertung:



	$\Delta E(ab)$	Status	Maximum	Field ID's
Papier:	0,15	● OK	3,00	A24
Mittelwert	0,95	● OK	3,00	
Maximum	3,97	● OK	6,00	7
Primärfarben (Max):	3,33	● OK	5,00	
Maximum ΔH Primärfarben	0,81	● OK	2,50	
Mittleres ΔH Buntgraufelder	0,18	● OK	1,50	
Sekundärfarben (Max):	1,79	● OK	5,00	
Tiefe:	2,73	● OK	4,00	K: A30 CMY: B24 CMYK: B23
Graukeil (K):	1,04	● OK	3,50	A30, A29, A23, A28, A27, A26, A25
Graukeil (CMY):	0,96	● OK	3,50	B30, B29, B28, B27, B26, B25
Schwarz	3,33	● OK	5,00	A30
Cyan	0,55	● OK	5,00	A4
Magenta	1,19	● OK	5,00	A8
Gelb	0,63	● OK	5,00	A12
Rot	0,59	● OK	5,00	B4
Grün	1,79	● OK	5,00	B8
Blau	0,75	● OK	5,00	B12

Auftragsnummer: Kartenhaus Kollektiv

Auftragsname: Epson 4000

Bogennummer: EFI 6225 XF

Kommentar: _____

Referenzdaten: [FOGRA39.txt](#)

Vergleichsdaten: [Epson_4000_K1_PCS60.txt](#)

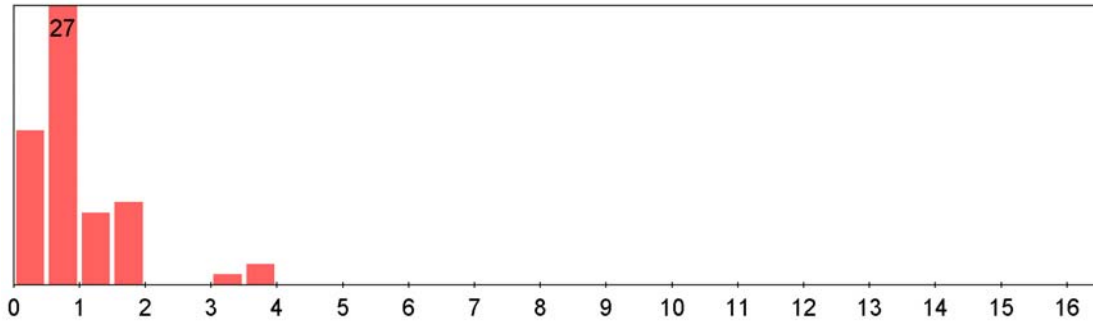
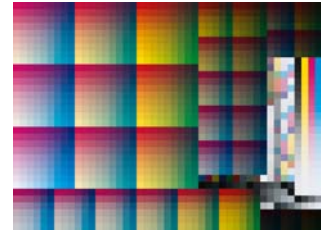

ΔE
Mittel: 0,95
StdAbw: 0,77
Max: 3,97
Max.Ind.: 7

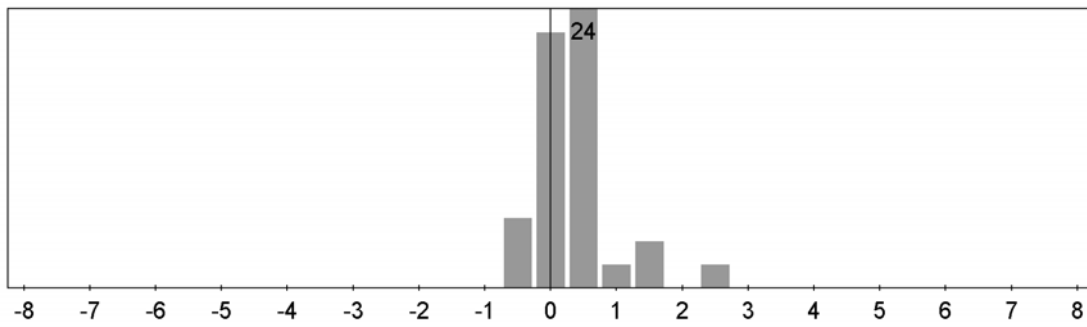

ΔL
Mittel: 0,35
StdAbw: 0,57
Extr.: 2,38
Ext.Ind.: 1

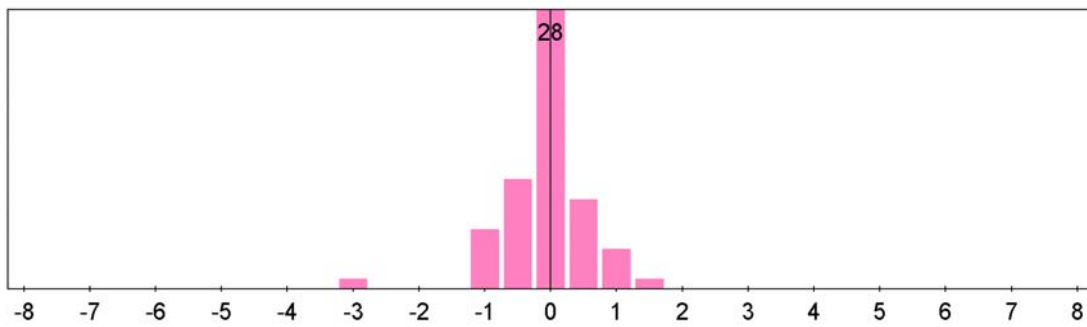

Δa
Mittel: -0,10
StdAbw: 0,64
Extr.: -3,03
Ext.Ind.: 7

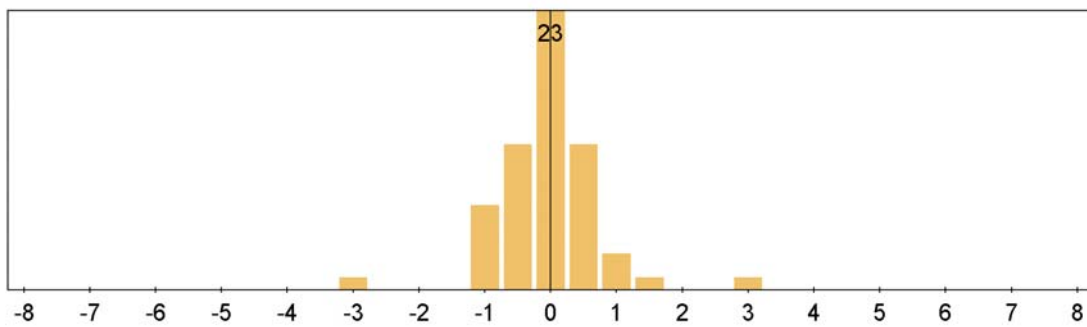

Δb
Mittel: -0,05
StdAbw: 0,79
Extr.: -2,99
Ext.Ind.: 1

Auftragsnummer: Kartenhaus Kollektiv

Auftragsname: Epson 4000

Bogennummer: EFI 6225 XF

Kommentar: _____

Referenzdaten: [FOGRA39.txt](#)

Vergleichsdaten: [Epson_4000_K1_PCS60.txt](#)

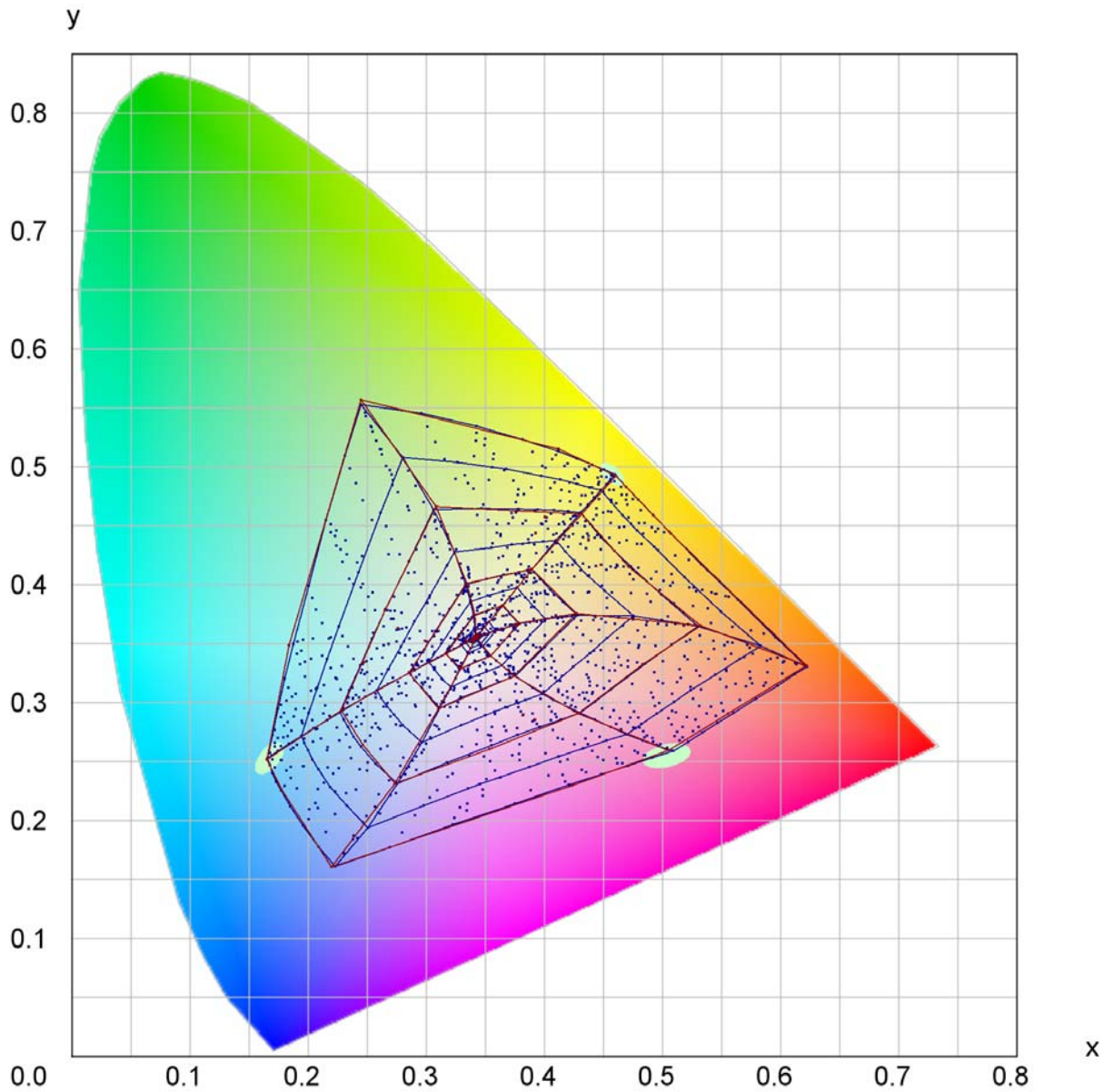
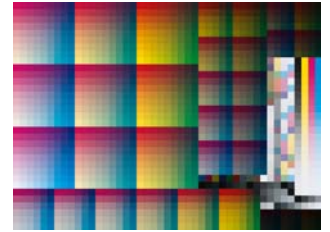

Auftragsnummer: Kartenhaus Kollektiv

Auftragsname: Epson 4000

Bogennummer: EFI 6225 XF

Kommentar: _____

Referenzdaten: FOGRA39.txt

Vergleichsdaten: Epson_4000_K1_PCS60.txt

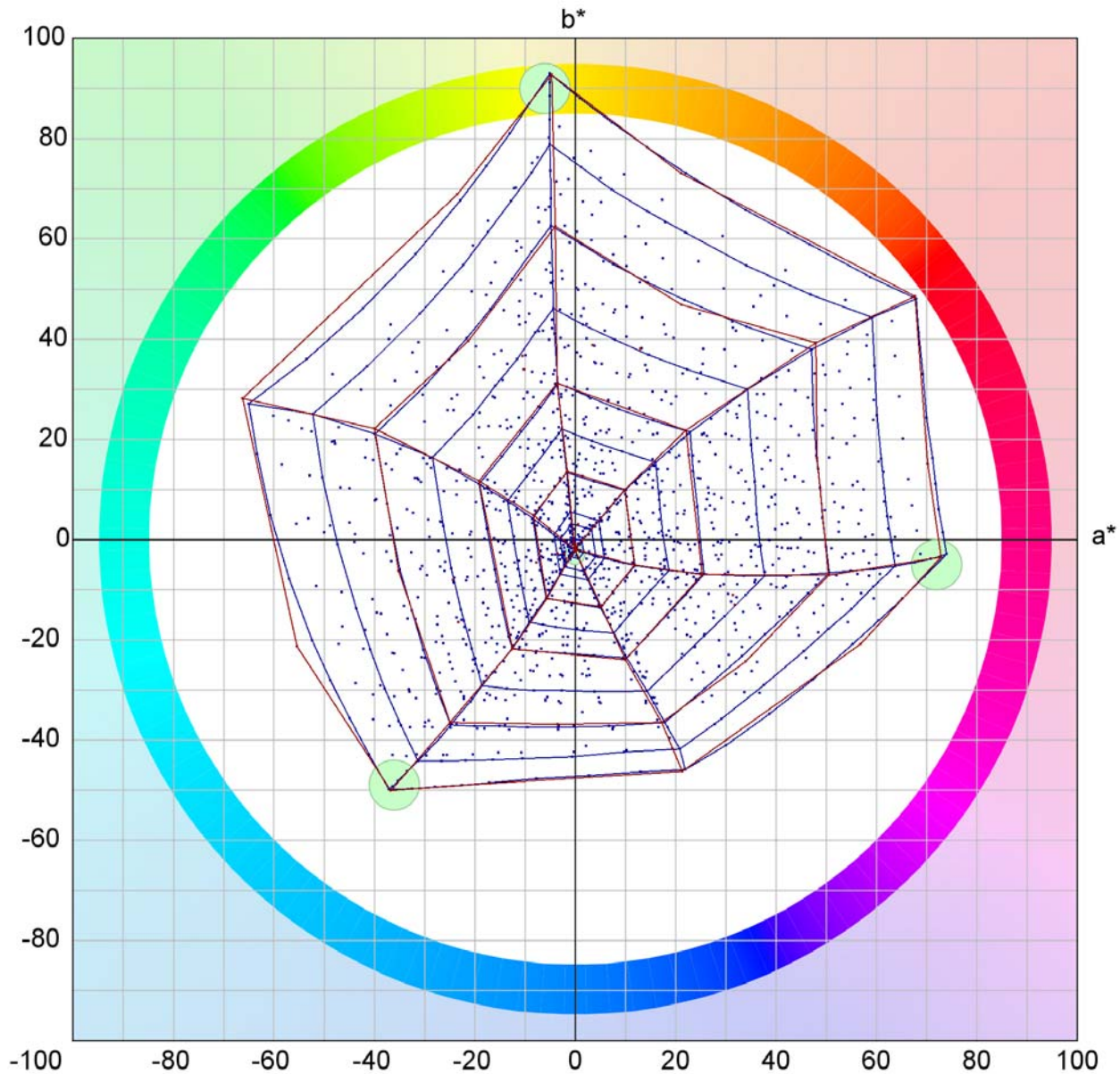
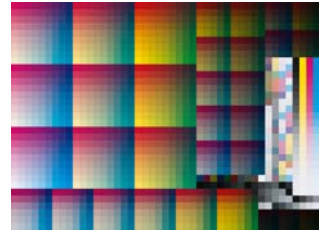

Auftragsnummer: Kartenhaus Kollektiv

Auftragsname: Epson 4000

Bogennummer: EFI 6225 XF

Kommentar: _____

Referenzdaten: FOGRA39.txt

Vergleichsdaten: Epson_4000_K1_PCS60.txt

