

# Farbqualitätszertifikat

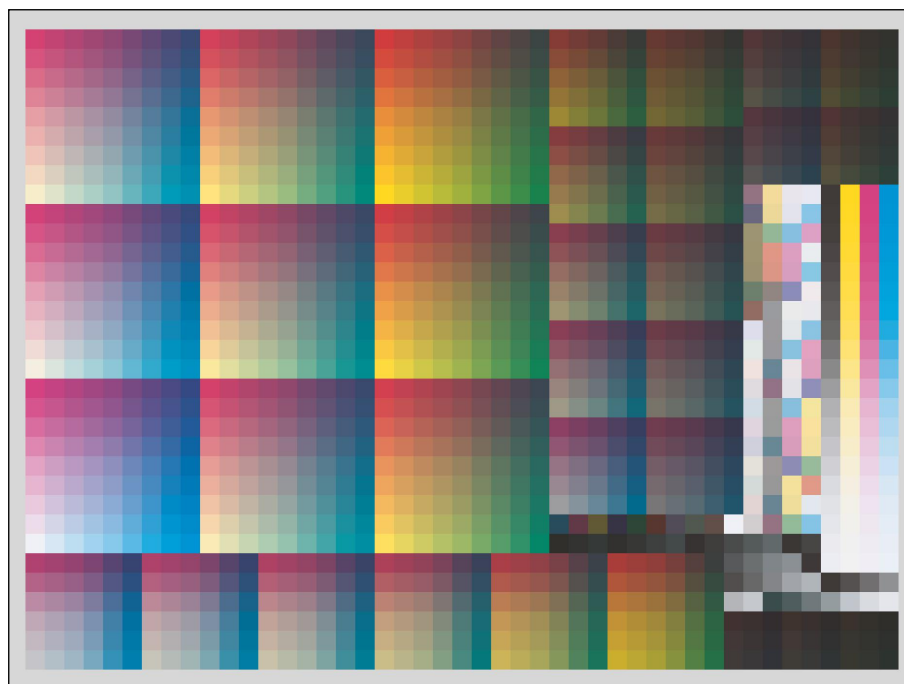

**Referenzdaten:** [FOGRA29L.txt](#)

**Vergleichsdaten:** [Epson7800\\_Efi\\_6225XF\\_K3\\_Uncoated.txt](#)

**Standard:** ISO 12647-2\_2007BB

**Papier:** glänzend gestrichen

## Messmethode

Lichtart: D50  
Beobachter: 2 degree  
Dichtestandard: Status DIN16536 NB  
Polarisation:  
Messgerät:

**Auftragsnummer:** Kartenhaus Kollektiv

**Auftragsname:** Epson 7800 - ISO Uncoated

**Bogennummer:** Efi Proofpapier

**Kommentar:** 19.02 2009

Auftragsnummer: Kartenhaus Kollektiv  
 Auftragsname: Epson 7800 - ISO Uncoated  
 Bogennummer: Efi Proofpapier  
 Kommentar: 19.02 2009

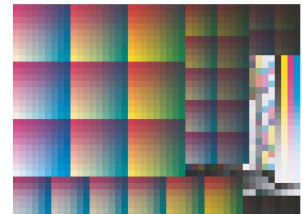

Referenzdaten: FOGRA29L.txt  
 Vergleichsdaten: Epson7800\_Efi\_6225XF\_K3\_Uncoated.txt  
 Standard: ISO 12647-2\_2007BB  
 Papier: glänzend gestrichen

Gesamtbewertung:



Auswertung aller Felder Mittelwert: 0,78 Streuung: 0,50 Maximum: 3,81

	25%			40%			50%			70%			75%			80%		
	Ref	Cmp	d	Ref	Cmp	d	Ref	Cmp	d	Ref	Cmp	d	Ref	Cmp	d	Ref	Cmp	d
Schwarz	---	17,61	---	---	22,22	---	---	22,32	---	---	17,23	---	---	14,69	---	---	12,73	---
Cyan	---	15,61	---	---	20,38	---	---	20,93	---	---	16,98	---	---	13,67	---	---	12,69	---
Magenta	---	14,98	---	---	19,73	---	---	20,77	---	---	16,32	---	---	14,00	---	---	13,56	---
Gelb	---	17,15	---	---	20,44	---	---	20,73	---	---	17,73	---	---	14,69	---	---	15,60	---

	Ref	Cmp	dD
Schwarz	---	1,15	---
Cyan	---	1,03	---
Magenta	---	1,11	---
Gelb	---	1,03	---

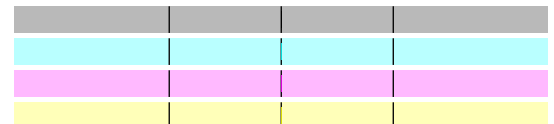

	Lab Reference			Lab Comparison			dE
	L	a	b	L	a	b	
Papier	95,71	0,61	-2,30	95,55	0,74	-2,06	0,32
Schwarz	31,88	2,12	2,05	31,93	1,61	2,87	0,97
Cyan	59,04	-26,68	-42,78	58,92	-26,32	-42,95	0,43
Magenta	55,04	59,47	-3,99	55,01	59,80	-4,34	0,48
Gelb	88,85	-1,65	79,16	89,12	-2,05	77,94	1,32
Rot	52,48	55,40	30,10	52,09	56,61	30,98	1,55
Grün	52,24	-42,79	18,49	52,60	-42,50	19,40	1,02
Blau	38,53	8,03	-32,19	38,29	8,51	-33,39	1,31
Overprint	35,04	-3,22	-0,45	35,17	-3,30	-0,46	0,15

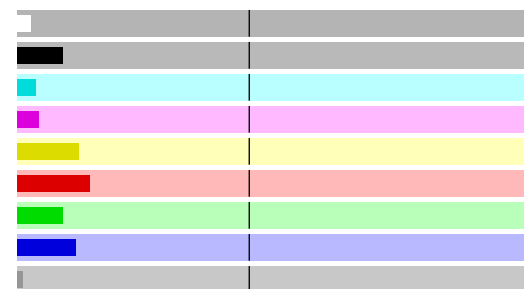

	dE(ab)	Status	Maximum	Field ID's
Papier:	0,32	OK	3,00	Z37, a01
Mittelwert	0,78	OK	3,00	
Maximum	3,81	OK	6,00	1473
Primärfarben (Max):	1,32	OK	5,00	
Maximum dH Primärfarben	0,91	OK	2,50	
Mittleres dH Buntgraufelder	0,60	OK	1,50	
Sekundärfarben (Max):	1,55	OK	6,00	
Tiefe:	0,74	OK	3,00	K: I42, g37 CMY: A27 CMYK: e45
Graukeil (K):	0,66	OK	3,00	H38, I42, J42, K42, L42, M42, N42, O42,
Graukeil (CMY):	0,69	OK	3,00	D16, G04, K27, N15, Q03, U26, X14, d39,
Schwarz	0,97	OK	5,00	I42, g37
Cyan	0,43	OK	5,00	I45, a09
Magenta	0,48	OK	5,00	I44, S01
Gelb	1,32	OK	5,00	I19, I43
Rot	1,55	OK	6,00	A19
Grün	1,02	OK	6,00	I27
Blau	1,31	OK	6,00	S09

Auftragsnummer: Kartenhaus Kollektiv  
 Auftragsname: Epson 7800 - ISO Uncoated  
 Bogennummer: Efi Proofpapier  
 Kommentar: 19.02 2009  
 Referenzdaten: FOGRA29L.txt  
 Vergleichsdaten: Epson7800\_Efi\_6225XF\_K3\_Uncoated.txt  
 Standard: ISO 12647-2\_2007BB  
 Papier: glänzend gestrichen

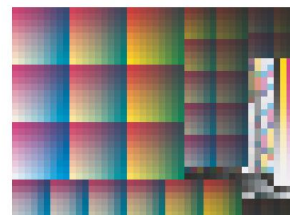

	dE(ab)	Status	Maximum	Field ID's
Papier:	0,32	● OK	3,00	Z37, a01
Mittelwert	0,78	● OK	3,00	
Maximum	3,81	● OK	6,00	1473
Primärfarben (Max):	1,32	● OK	5,00	
Maximum dH Primärfarben	0,91	● OK	2,50	
Mittleres dH Buntgraufelder	0,60	● OK	1,50	
Sekundärfarben (Max):	1,55	● OK	6,00	
Tiefe:	0,74	● OK	3,00	K: I42, g37 CMY: A27 CMYK: e45
Graukeil (K):	0,66	● OK	3,00	H38, I42, J42, K42, L42, M42, N42, O42,
Graukeil (CMY):	0,69	● OK	3,00	D16, G04, K27, N15, Q03, U26, X14, d39,
Schwarz	0,97	● OK	5,00	I42, g37
Cyan	0,43	● OK	5,00	I45, a09
Magenta	0,48	● OK	5,00	I44, S01
Gelb	1,32	● OK	5,00	I19, I43
Rot	1,55	● OK	6,00	A19
Grün	1,02	● OK	6,00	I27
Blau	1,31	● OK	6,00	S09